



FIGURINOS XVI FESTIVAL EMD “ELIZANDRA BELOTTO”

Tema: Musicais

(Professora Maria Fernanda) – TURMAS DO PERÍODO DA TARDE

BABY CLASS B – Moana (De 4 a 6 anos)

BABY CLASS A e C – Rock Balboa (De 4 a 6 anos)

PRE BALLET D – Encanto (De 7 a 8 anos)

PRE JAZZ E – A Família Adams (De 7 a 8 anos)

BALLET INFANTIL F – A pequena sereia (9 a 10 anos)

JAZZ INFANTIL G – Sing (De 9 a 10 anos)

BALLET INFANTO JUVENIL H – New York New York (De 11 a 12 anos)

JAZZ INFANTO JUVENIL I – Barbie (De 11 a 12 anos)

BALLET AVANÇADO – Elis o Musical (Maiores de 13 anos)

JAZZ JUVENIL e AVANÇADO K e M – Nasce uma estrela (De 11 a 13 anos)

BALLET JUVENIL L – Cazuza (Maiores de 14 anos)

JAZZ ADULTO N – Moulin Rouge (Adultos)

SOLISTAS – Moulin Rouge (Adultos)

DANÇA ESPECIAL – Chicago (Adultos)

BABY CLASS B – Moana (24 Figurinos)

Figurino corpo de baile: Moana (23 Figurinos)

Figurino Principal: Te fite (01 Figurino)

Descrição Moana:

- Collant laranja de lycra com sianinha, aplique para roupa (decorado conforme imagem), com flores havaianas e hibiscos, nas cores marrom, branca e dourado.
- Na parte de cima do collant, usar segunda pele no modelo decote V.
- Saia tecido flamê bali na cor bege com renda branca e aplique no dourado (conforme Imagem ao lado). A saia deve ser composta por 2 (duas) camadas. Uma mais curta na altura do bumbum e a outra no meio da coxa.
- Saiote com tule bege (tom sobre tom com a saia de cima), no comprimento da linha poplitea.

Acessórios: Faixa laranja na cintura de malha com elastano com estampa havaiana. Tamanhoda cintura dobrado, para ficar caído.



Descrição Te fite:

- Collant verde floresta, com decote redondo e alcinha fina.
- Saia de tule verde floresta, verde grama e verde oliva. No comprimento até o joelho.
- Manga em tule verde floresta.
- É necessário que haja enfeites de flores e folhagens variadas, delicadas na altura do busto, abdomen e lateral da saia.



BABY CLASS A e C – Rock Balboa (18 Figurinos)

Descrição:

- Saia de tule azul, vermelha e branca. Cós da saia de elástico, igual ao shorts de luta.
- Top nadador lycra/cotton/suplex branco.
- Robe Cetim Lustrado, com punho da manga, e detalhes estrelado.



PRE BALLET D – Encanto (31 Figurinos)

(10 Unidades do modelo colorido, 10 Unidades do modelo azul, 11 unidades do modelo lilás)

Descrição:

- Figurinos característico exatamente iguais a imagem. (Sendo: **10 Unidades do modelo colorido, 10 Unidades do modelo azul, 11 unidades do modelo lilás**). Devendo ser fidedignos as estampas e cores, onde apresentem leveza na movimentação no palco. Todos eles no comprimento da linha poplitea.
- Shorts lycra bege



PRE JAZZ E - A Família Adams (12 Figurinos)

Descrição:

- Collant de lycra com brilho preto. Decote quadrado.
- Camisa cropped de segunda pele preta, gola polo de cetim preto e manga conforme imagem.
- Saia evasê de tule com 3 babados e saia de chifon preto por cima (conforme imagem)



BALLET INFANTIL F - A Pequena Sereia (32 Figurinos)

Descrição:

- Collant de lycra com brilho verde esmeralda, decote princesa. O collant deve ser enfeitado com pedrarias que lembrem o fundo do mar em verde, roxo, lilás e azul.
- Mangas em voal verde água ou tecido transparente que dê a leveza e a aparência da manga fofa, até a altura do bíceps, descendo depois em uma manga longa, no mesmo tecido do collant.
- Saia no formato tutu abajur de tule verde azulado, verde água com led roxo ou lilás (conforme imagem 2)



JAZZ INFANTIL G – Sing (27 Figurinos)

Descrição:

- Corpete de paetê preto e dourado associado a uma segunda pele preta conforme imagem.
- Short preto de lycra.
- Saia envelope de falso paetê ou lurex com brilho em dourado.

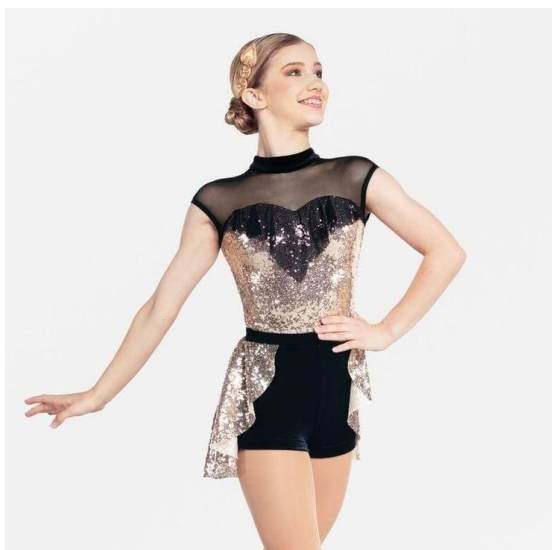

BALLET INFANTO JUVENIL H (TARDE) – New York New York (18 Figurinos)

Descrição:

- Collant preto de lycra com brilho, gola alta, com uma faixa de lycra branca como na imagem.
- Saia de musseline branco e preto em duas camadas com comprimento do meio da coxa.



JAZZ INFANTO JUVENIL I – Barbie (20 Figurinos)

Descrição:

- Vestido de tecido xadrez branco e rosa conforme imagem.
- Saiote de tule ou filó branco e rosa.
- Acessórios: Laço do mesmo tecido do vestido com aproximadamente 7 cm.
- Gargantilha do mesmo tecido do vestido.



BALLET AVANÇADO - Elis o Musical (10 Figurinos)

Descrição:

- Collant de lycra nas cores amarelo ouro (2 unidades), azul turquesa (2 unidades), Pink (2 unidades), verde bandeira (2 unidades) e lílas (2 unidades).
- Saia godê conforme imagem.



JAZZ JUVENIL e AVANÇADO K e M - Nasce uma estrela (27 Figurinos)

Descrição:

- collant de couro com elastano ou tecido que imite o couro (lamê) com brilho, mas que tenha elastano, na cor preta, modelo gola alta como na imagem, transpondo a parte da gola e costas de segunda pele preta.
- Para decorar o collant, seguem faixas de tecido opaco, mas que também seja semelhante ao couro, como na imagem.
- A parte de baixo deve ser um short preto.
- Saia de musseline preto com tule ou filó preto, em uma camada só. O comprimento da saia é no meio da coxa, com pontas do musseline ou voal preto disformes.

Acessórios:

- Duas faixas do mesmo tecido do collant para colocar no braço, com 5 cm de largura.
- Uma faixa com 5 cm de largura e 1 m de comprimento para amarrar na perna.

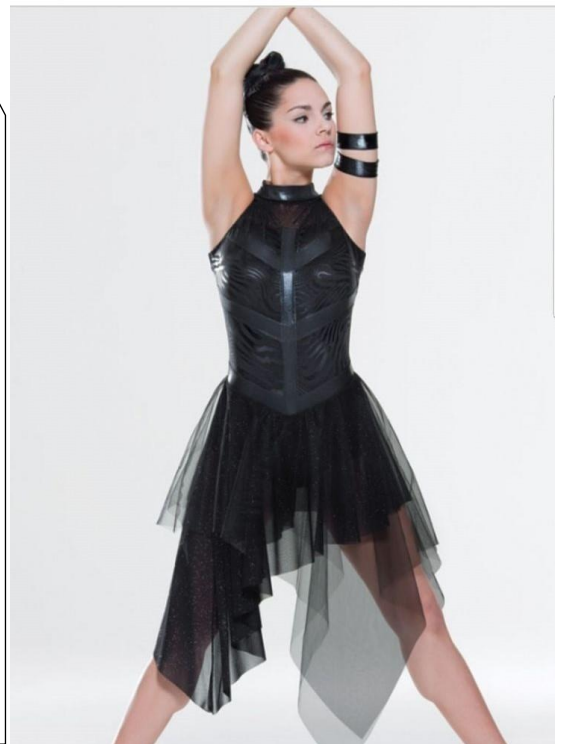

BALLET JUVENIL L – Cazuza (27 Figurinos)

Descrição:

- Body branco de suplex ou coton, com forro, modelo nadador.
- Saia com tecido que emite o jeans, mas com elastano ou jeans com lycra, azul claro.



JAZZ ADULTO N - Moulin Rouge (22 Figurinos)

Descrição:

- Corpete vermelho com detalhes brilhantes em preto (de preferência com zíper atrás), decote coração, como na imagem. Bolero preto de segunda pele com brilho
- Saia: tutu abajur preto, curto na frente e longo atrás, com tecido veludo preto, com brilho.



SOLISTAS – Moulin Rouge (02 Figurinos)

Descrição:

- Corpete de veludo com brilho prateado com recorte no busto em preto, como na imagem modelo, saia de franja com brilho prata, short preto de lycra.

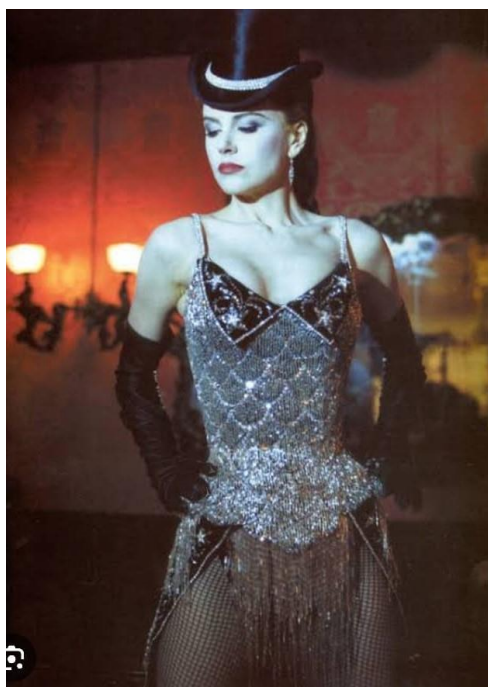

DANÇA ESPECIAL – Chicago (13 Figurinos)

Descrição:

- Collant-short preto, em decote V.
- Vestido/sobreposição de segunda pela preta com franjas deformes como nas imagens.

